

1 PLANTA ESTRUCTURAL DE FUNDACIONES
CRECIENDO SALUDABLES JUNTOS 1 : 25

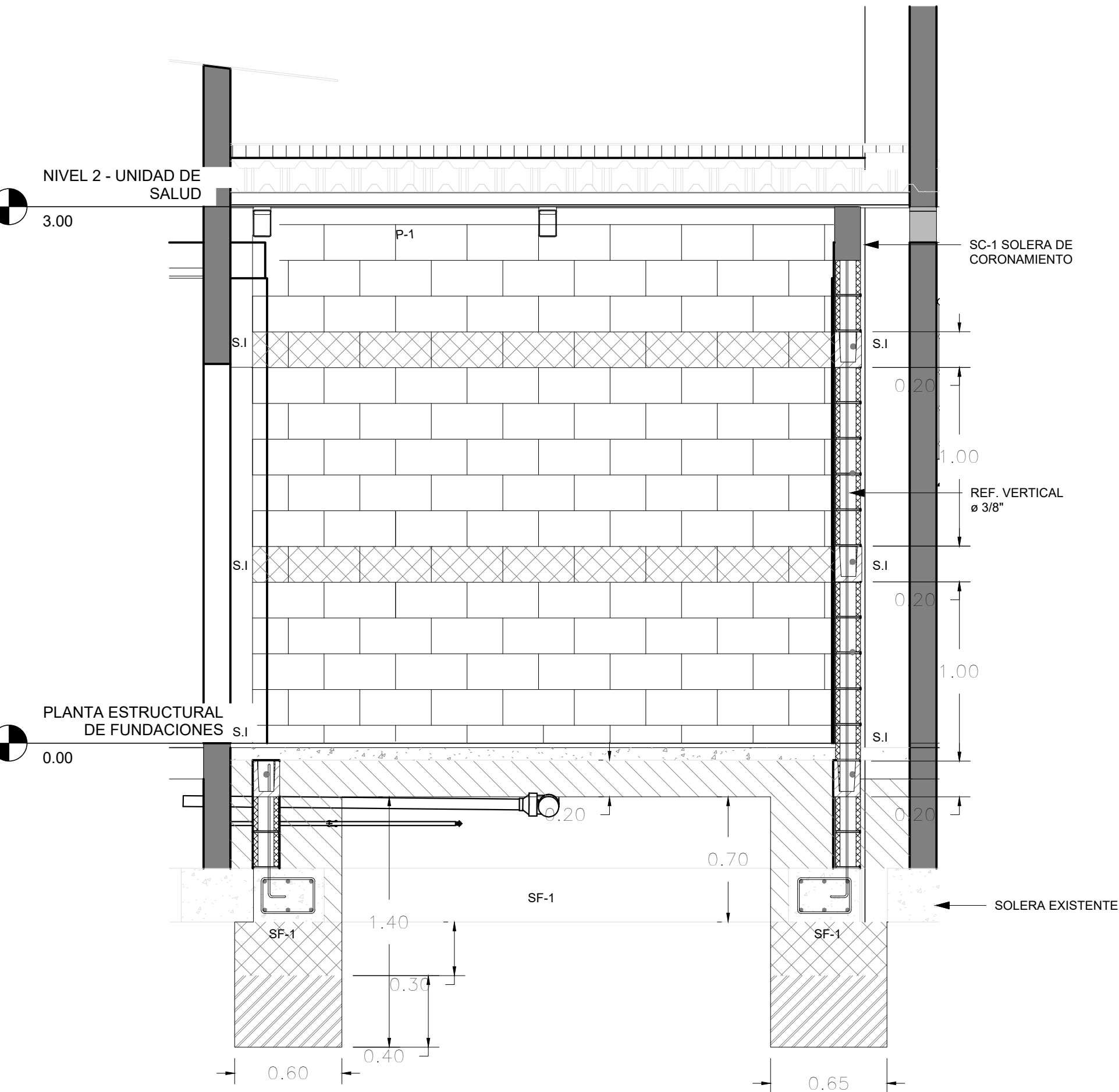

3 SECCION A - ESTRUCTURAL
CRECIENDO SALUDABLES JUNTOS 1 : 25

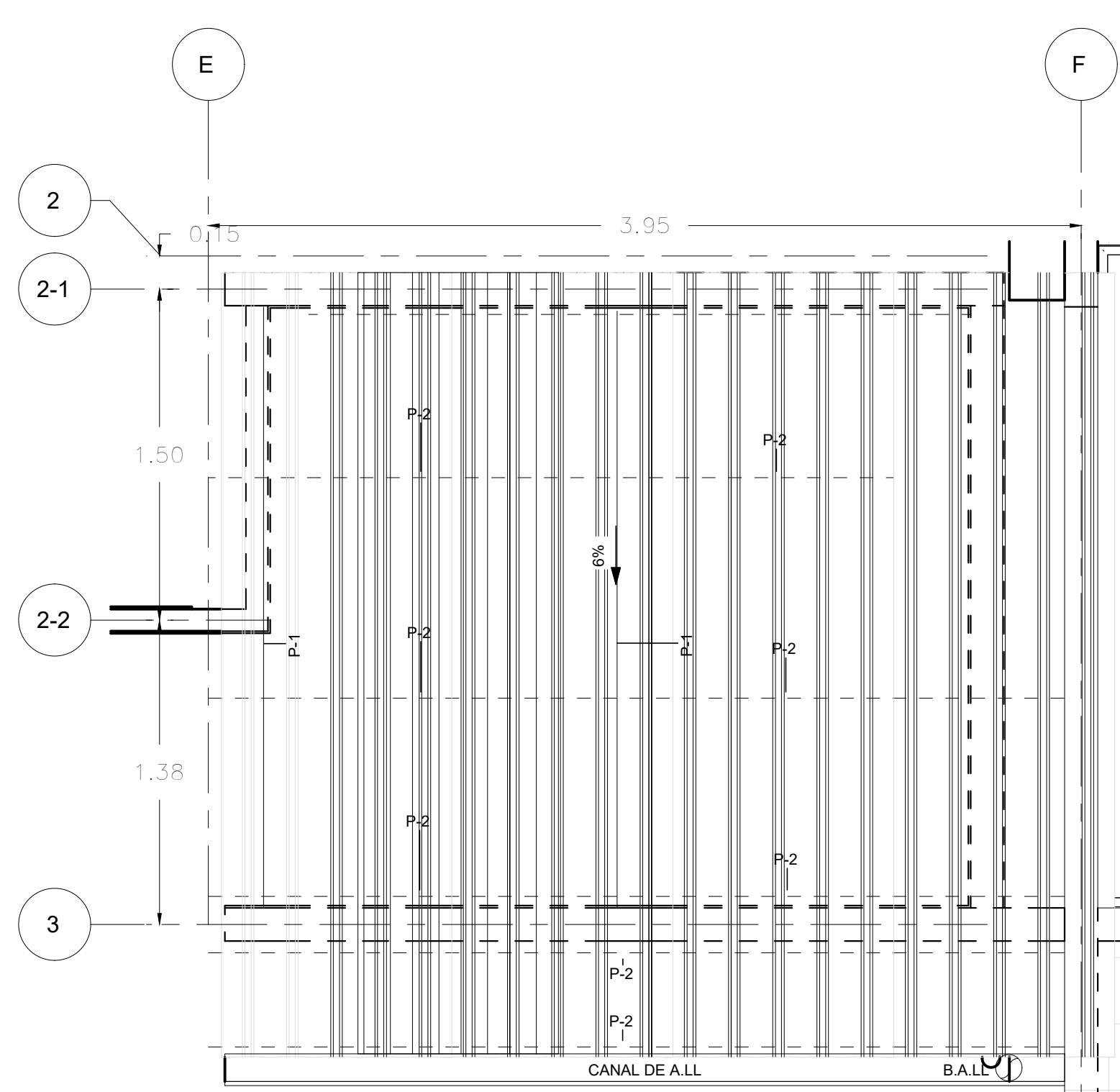

2 PLANTA ESTRUCTURAL DE TECHOS
CRECIENDO SALUDABLES JUNTOS 1 : 25

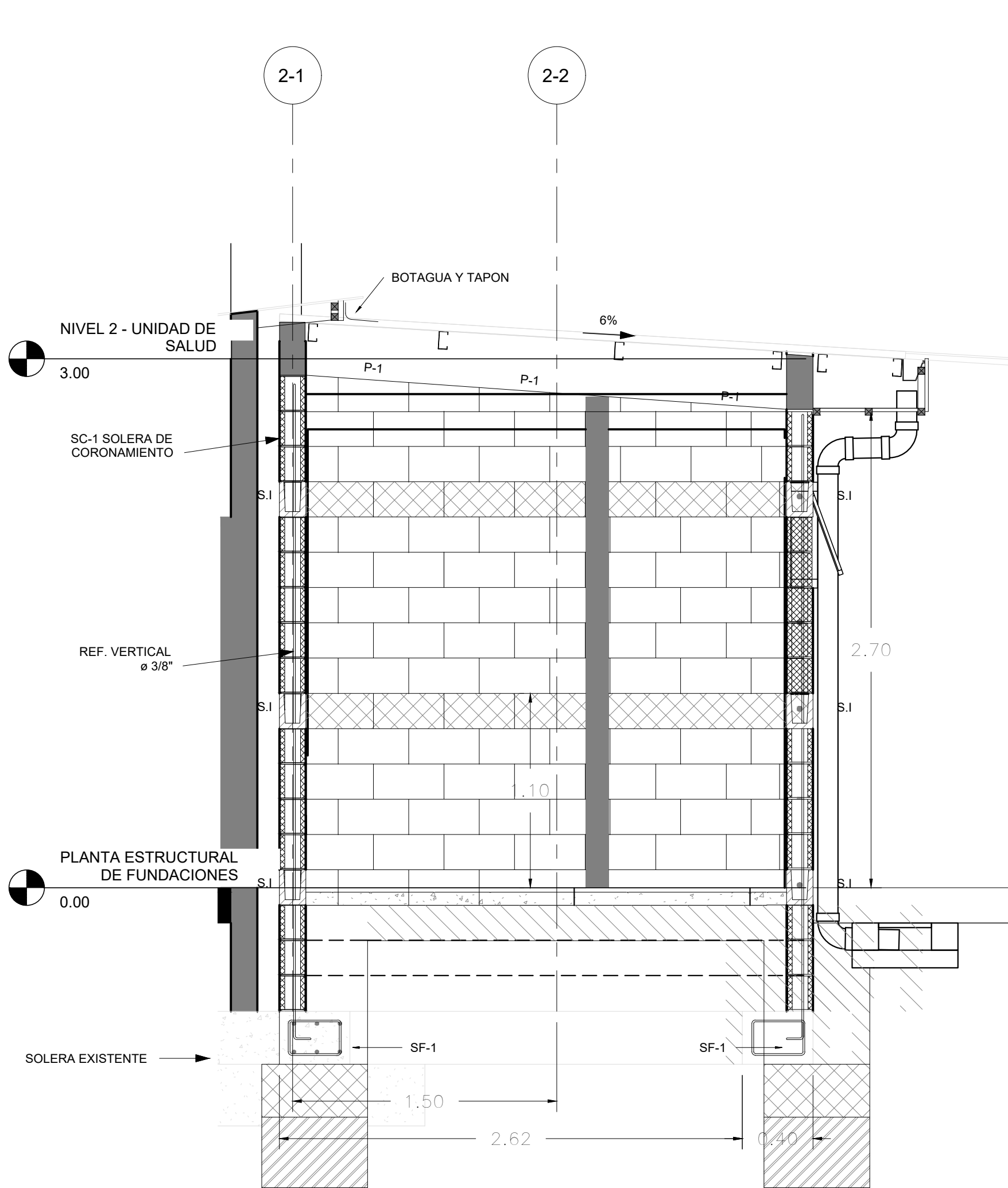

4 SECCION B - ESTRUCTURAL
CRECIENDO SALUDABLES JUNTOS 1 : 25

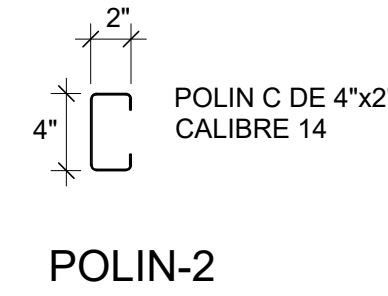
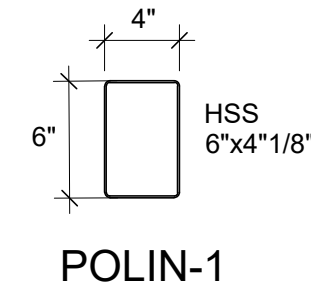

5 POLIN
CRECIENDO SALUDABLES JUNTOS 1 : 10

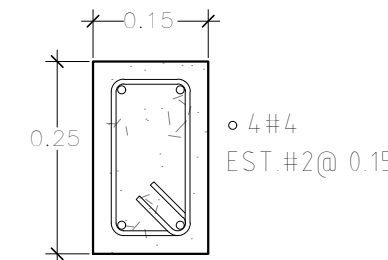

6 SOLERA DE CORONAMIENTO SC
CRECIENDO SALUDABLES JUNTOS 1 : 10

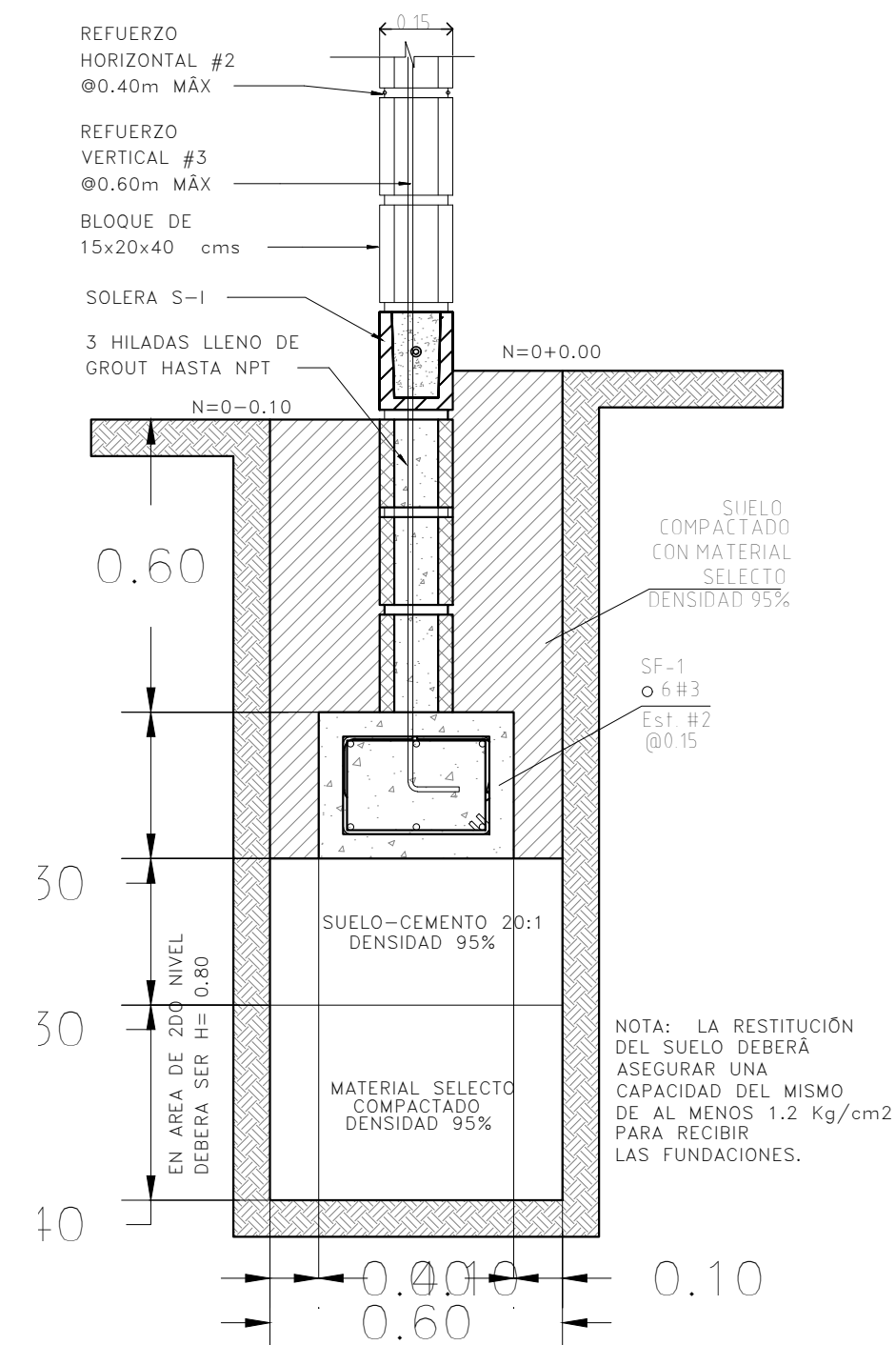

7 SOLERA DE FUNDACION SF-1
CRECIENDO SALUDABLES JUNTOS 1 : 15

CUADRO DE TIPO DE PISO		
CODIGO	DESCRIPCION	AREA
PI01	LOSETA DE CERAMICA DE 33 x 33 CM, (INCLUYE ZÓCALO) Y SISA 3MM. COLOR DE LOSETA Y PORCELANA A ELEGIR POR LA SUPERVISION.	9.47 m²

CUADRO DE PAREDES		
Descripción		Área
DIVISION DE 0.10 m DE PARED SECA DOBLE FORRO CON PANEL DE TABLAMIENTO DE 1/2" DE ESPESOR, RESISTENTE AL FUEGO		15.64 m²
PARED DE BLOQUE DE CONCRETO DE 0.15 X 0.20 X 0.40 m. CON REFUERZO VERTICAL Y HORIZONTAL, SOLERAS INTERMEDIAS Y DE CORONAMIENTO, INCLUYE LLENADO DE CELDAS Y TRATAMIENTO Y SELLADO DE JUNTAS REPELLADO, AFINADO Y PINTADO CON APLICACION DE 2 MANOS DE PINTURA LATEX ACRILICA ANTIBACTERIAL DE PRIMERA CALIDAD; DESDE NPT HASTA 5.0 CM SOBRE EL NIVEL DE CIELO FALSO. COLOR A ELECCION DEL PROPIETARIO.		36.13 m²
REPELLADO, AFINADO Y PINTADO CON APLICACION DE 2 MANOS DE PINTURA ACRILICA DE PRIMERA CALIDAD PARA EXTERIOR.		21.68 m²
EMPASTADO, LIJADO Y PINTADO CON APLICACION DE 2 MANOS DE PINTURA LATEX ACRILICA ANTIBACTERIAL DE PRIMERA CALIDAD; DESDE NPT HASTA 5.0 CM SOBRE EL NIVEL DE CIELO FALSO. COLOR A ELECCION DEL PROPIETARIO.		9.00 m²
REPELLADO, AFINADO Y PINTADO CON APLICACION DE 2 MANOS DE PINTURA ACRILICA DE PRIMERA CALIDAD PARA EXTERIOR.		22.01 m²

ESQUEMA DE UBICACIÓN
SIN ESCALA

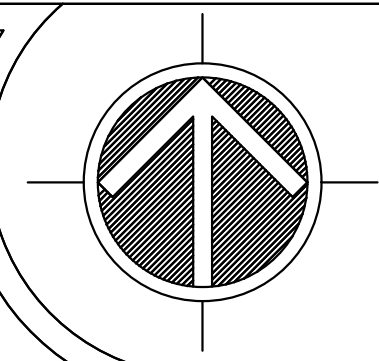

REPUBLICA DE EL SALVADOR
MINISTERIO DE SALUD

PROYECTO: "ADECUACION Y REHABILITACION DE INFRAESTRUCTURA PARA CONSULTORIOS DE NUTRICION LOTE 1".		
CONCURSO No:		
CONTENIDO: PLANO ESTRUCTURAL DE FUNDACIONES, PAREDES, TECHOS Y DETALLES TIPO, CONSULTORIO DE NUTRICION SAN PEDRO PERULAPAN		
DISEÑO ARQUITECTONICO:	DISEÑO ESTRUCTURAL:	REVISO Y APROBO:
UGPPI-CSJ	UGPPI-CSJ	UGPPI-CSJ
DISEÑO ELECTRICO:	DISEÑO HIDRAULICO:	
UGPPI-CSJ	UGPPI-CSJ	
ESCALA:	FECHA:	HOJA No:
INDICADAS	MAYO 2025	04/07